



m
memora

Tanatorios en:
Barcelona · L'Hospitalet de Llobregat
Santa Coloma de Gramenet · Cornellà
Esplugues de Llobregat · Molins de Rei

900 231 132
www.memora.es

NECROLÓGICAS

SANCHO DE ÁVILA

Núria Gimeno Vellalta, de 89 a., 9.10 h.
Núria García Pallarés, de 85 a., 9.25 h.
Oswaldo Herrera Mayol, de 65 a., 9.50 h.
Carme Mancho Meler, de 92 a., 10.05 h.
Sandra Soler Barrau, de 45 a., 10.30 h.
Narcís Ramoneda Ramoneda, de 89 a.,
10.45 h. Ramón Martínez Soto, de 64 a.,
11.25 h. Joan Egea Griñan, de 88 a.,
12.45 h. María Teresa Font Bruno, de 99
a., 13.25 h. Francisca Castellví Gual, de
85 a., 15.15 h. Manuela Anguita Carras-
co, de 82 a., 16.00 h.

LES CORTS

Núria Trullen Pardo, de 71 a., 9.00 h.
Carmen Romea Saleté, de 84 a., 9.45 h.
Aurora Riosalido García, de 90 a., 10.00
h. Manola Ruiz Nolasco, de 92 a., 10.30
h. Joan Gimeno Sánchez, de 95 a.,
11.00 h. Joan Carbonell Alsina, de 96 a.,

11.30 h. Isabel Egea Cintas, de 85 a.,
12.30 h. Carme Rufino Espi, de 94 a.,
15.15 h. Aurèlia Jarque Sanz, de 87 a.,
16.15 h.

COLLSEROLA

Antonio Boix Pérez, de 66 a., 9.30 h. Emi-
liana González Martín, de 83 a., 11.30 h.

SANT GERVASI

Trini Cenzano Serra, de 70 a., 9.30 h.
Conxita Zapata Rios, de 86 a., 15.15 h.

MOLINS DE REI

José García López, de 70 a., 11.00 h.

SANTA COLOMA GRAMENET

Ely García Alcaide, de 53 a., 10.45 h.

Lista facilitada por Serveis Funeraris de Bar-
celona. Más información, en el 900.231.132.

ELPERIÓDICO realiza, con **Barcelona Global**, entrevistas a profesionales internacionales que han elegido trabajar y vivir en



Barcelona. Son personas nacidas y formadas en el extranjero que por experiencia y creatividad dan otra visión de la ciudad.

«BCN es vibrante y cosmopolita»

RAZWANA WAHID Presidenta de PWN Barcelona

MARIAN BERNAT
BARCELONA

Razwana Wahid, de 38 años, nacida en Inglaterra y de origen paquistaní, es presidenta de la empresa PWN Barcelona, que trabaja para concienciar sobre la necesidad un liderazgo de género equilibrado, y de Diverse Community Engineer de Relentless Movement, que forma a empresarios en la gestión eficaz de su equipo. Decidió venir a Barcelona hace poco más de dos años para buscar una nueva experiencia después de vivir cinco años en París y tres en Londres.

— **¿Por qué escogió Barcelona?**

— Después de vivir durante años en dos grandes ciudades europeas, me di cuenta de que mi futuro no estaba en París y, entre diversas opciones, escogí Barcelona por su magnífica ubicación y sus múltiples conexiones con otras ciudades, lo que me permite estar cerca de mi familia. Nada más llegar aquí supe que había tomado una buena decisión: la ciudad es vibrante y cosmopolita, la calidad de vida es inmejorable y, aunque sea una ciudad grande, tiene espacios verdes muy cerca y es muy accesible.

— **¿Qué destaca como positivo?**

— Barcelona tiene muchísimas cosas positivas. Una de ellas es, sin duda, la posibilidad de *networking* que ofrece. Es muy fácil entablar conexiones profesionales. La gente está dispuesta a ayudarte y a conocer más sobre tu trayectoria profesional y tu negocio. Además, las múltiples conexiones y el buen funcionamiento del transporte público te permiten estar fácilmente conectada con la ciudad y el mundo. También la innovación es un aspecto que brilla. Asociaciones como Barcelona Global ayudan a fomentar y poner en valor el emprendimiento.

— **¿Algo a mejorar?**

La seguridad. Mucha gente se plantea si Barcelona es una ciudad segura. Cuando vives aquí te das cuenta de que sí, pero hay que mejorar la reputación de la ciudad para que la gente que

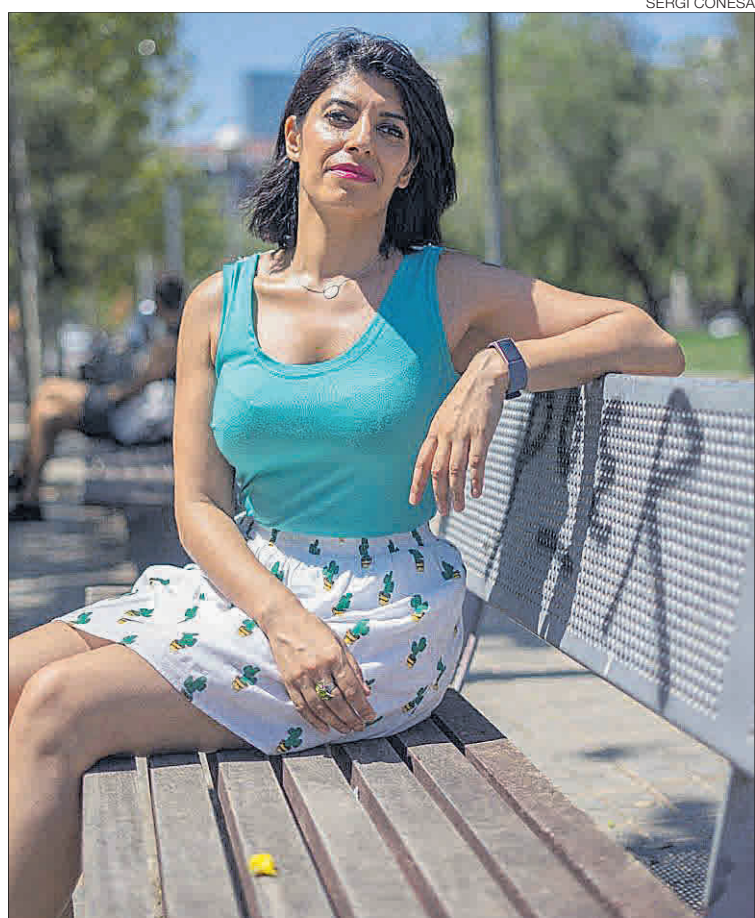

► Razwana Wahid vive desde hace dos años en Barcelona.

quiera venir también tenga esta sensación de bienestar.

— **¿Cómo es emprender en Barcelona?**

— Está claro que empezar de cero siempre es difícil pero, aunque este cambio supusiese un riesgo para mi negocio, tuve claro que Barcelona era una buena opción. La gente está dispuesta a ayudarte y eso se nota. Yo tuve la suerte de contar con el apoyo de profesionales que me ayudaron con todos los aspectos burocráticos. En comparación con París o Londres, Barcelona debe mejorar con ayudas económicas y fiscales, ya que la burocracia y la fiscalidad pueden suponer un obstáculo a la hora de emprender. Si te planteas empezar tu propio negocio, no es coherente pagar una tasa de autónomos tan alta, debería ser proporcional al salario.

— **¿Y qué hay de la diversidad?**

— Yo trabajo en este sector y Barcelona me parece muy peculiar en este ámbito. Es una paradoja.

Aunque es una ciudad cosmopolita y diversa, esto no se ve reflejado en las empresas. En general, la actitud de la ciudad en cuanto a la diversidad profesional va 20 años por detrás de ciudades como París o Londres. La consultoría en este sector resulta especialmente difícil, ya que la igualdad y la diversidad no se dan por sentadas. La parte positiva es que se está tomando conciencia de este hecho y está cambiando progresivamente gracias a que Barcelona es dinámica y los cambios suceden rápido.

— **Un consejo para Barcelona.**

— El turismo es un arma de doble filo: permite que la ciudad esté en constante movimiento, pero hay que encontrar el balance entre la calidad y la cantidad.

— **¿Recomendaría Barcelona?**

— Sin duda alguna la recomendaría. Eso sí, Barcelona es una ciudad multicultural y diversa y necesita gente con estas cualidades, con la mente abierta y dispuesta a conocer y respetar. ≡

el Periódico

+ personas



Suplemento mensual sobre el "tercer sector" actividades sociales, ONG's, colaboración ciudadana